Liberté • Égalité • Fraternité
RÉPUBLIQUE FRANÇAISE

Ministère de l'Écologie, du Développement durable, des Transports et du Logement

Site NATURA 2000 Etang de Mauguio (ZPS)
FR9112017 (Hérault)
Carte d'assemblage au 1/50 000 (fond IGN scan25) annexée à l'arrêté de désignation de la ZPS
Signé le :

La ministre de l'Ecologie,
du Développement durable,
des Transports et du Logement

Nathalie Kosciusko-Morizet

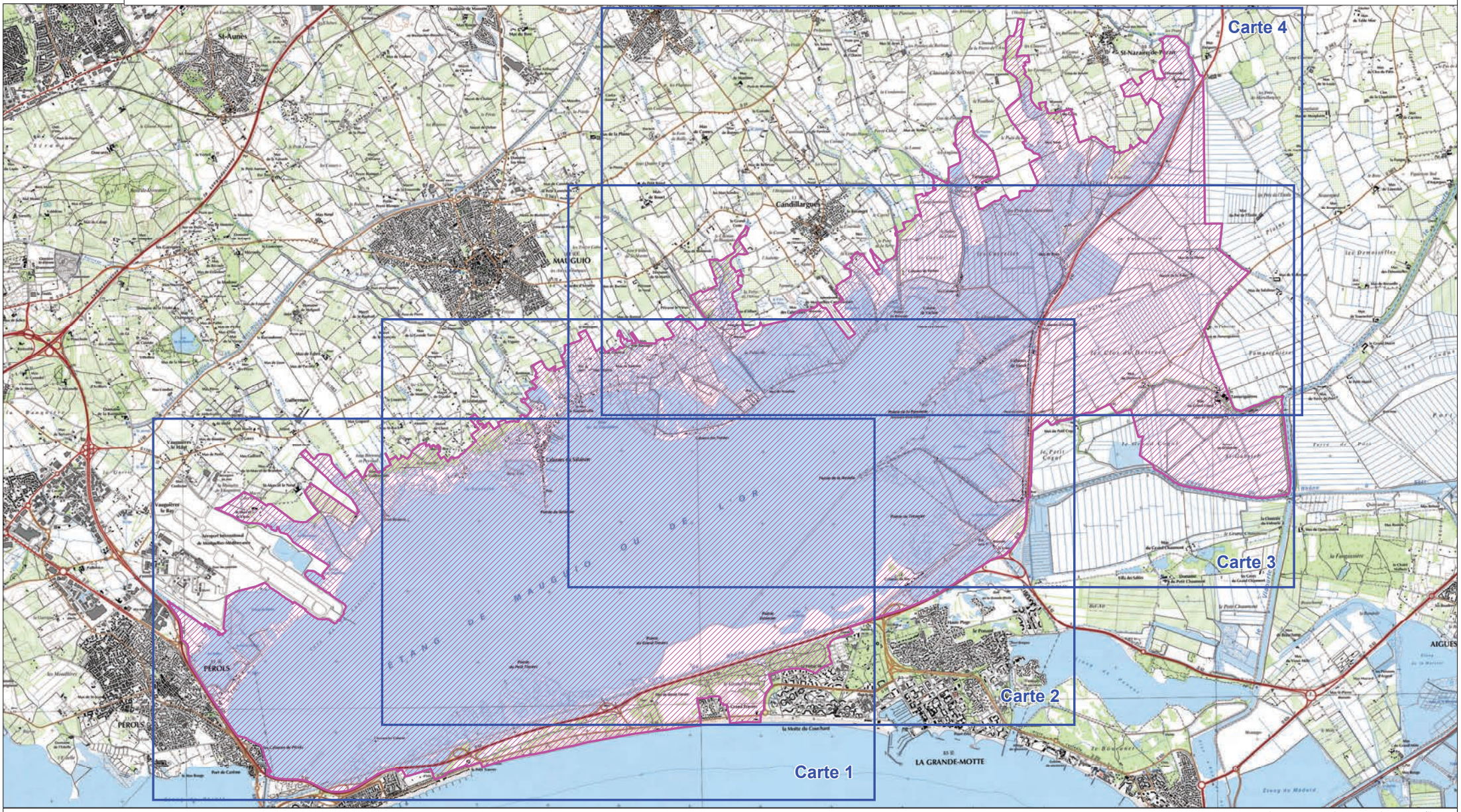

ZPS

N W E S

0 1 2 km

Echelle : 1/50 000

Source : Dreal Languedoc-Roussillon
Fond : Scan 25 ® IGN 2843 OT
Date : Janvier 2012

Liberté • Égalité • Fraternité
RÉPUBLIQUE FRANÇAISE

Ministère de l'Écologie, du Développement durable, des Transports et du Logement

Site NATURA 2000 Etang de Mauguio (ZPS)
FR9112017 (Hérault)
Carte 1/4 au 1/25 000 (fond IGN scan25) annexée à l'arrêté de désignation de la ZPS
Signé le :

La ministre de l'Ecologie,
du Développement durable,
des Transports et du Logement

Nathalie Kosciusko-Morizet

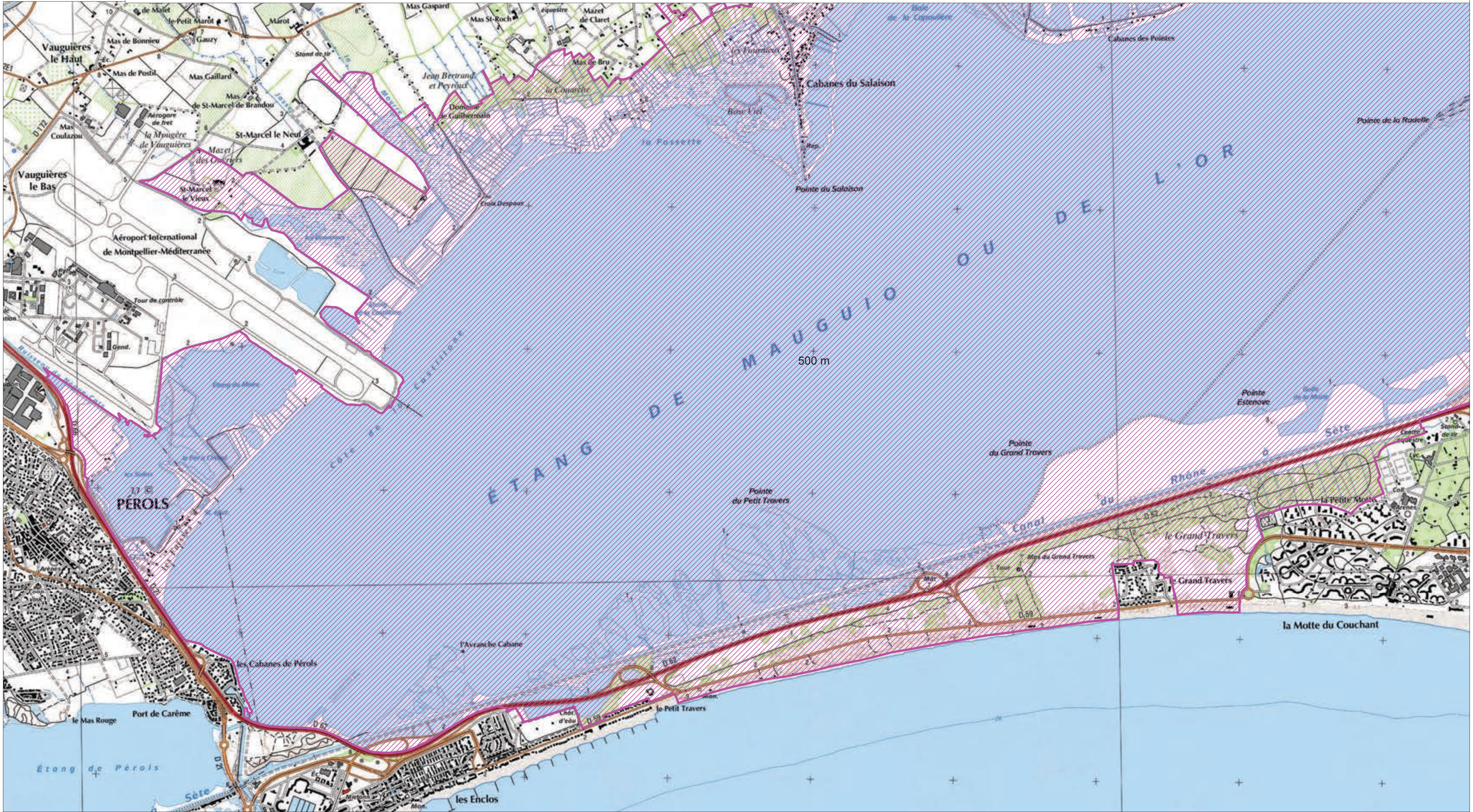

ZPS

N
W E
S

0 500 m 1000 m
Echelle : 1/25 000

Source : Dreal Languedoc-Roussillon
Fond : Scan 25 ® IGN 2843 OT
Date : Janvier 2012

Liberté • Égalité • Fraternité
RÉPUBLIQUE FRANÇAISE

Ministère de l'Écologie, du Développement durable, des Transports et du Logement

Site NATURA 2000 Etang de Mauguio (ZPS)
FR9112017(Hérault)
Carte 2/4 au 1/25 000 (fond IGN scan25) annexée à l'arrêté de désignation de la ZPS
Signé le :

La ministre de l'Ecologie,
du Développement durable,
des Transports et du Logement

Nathalie Kosciusko-Morizet

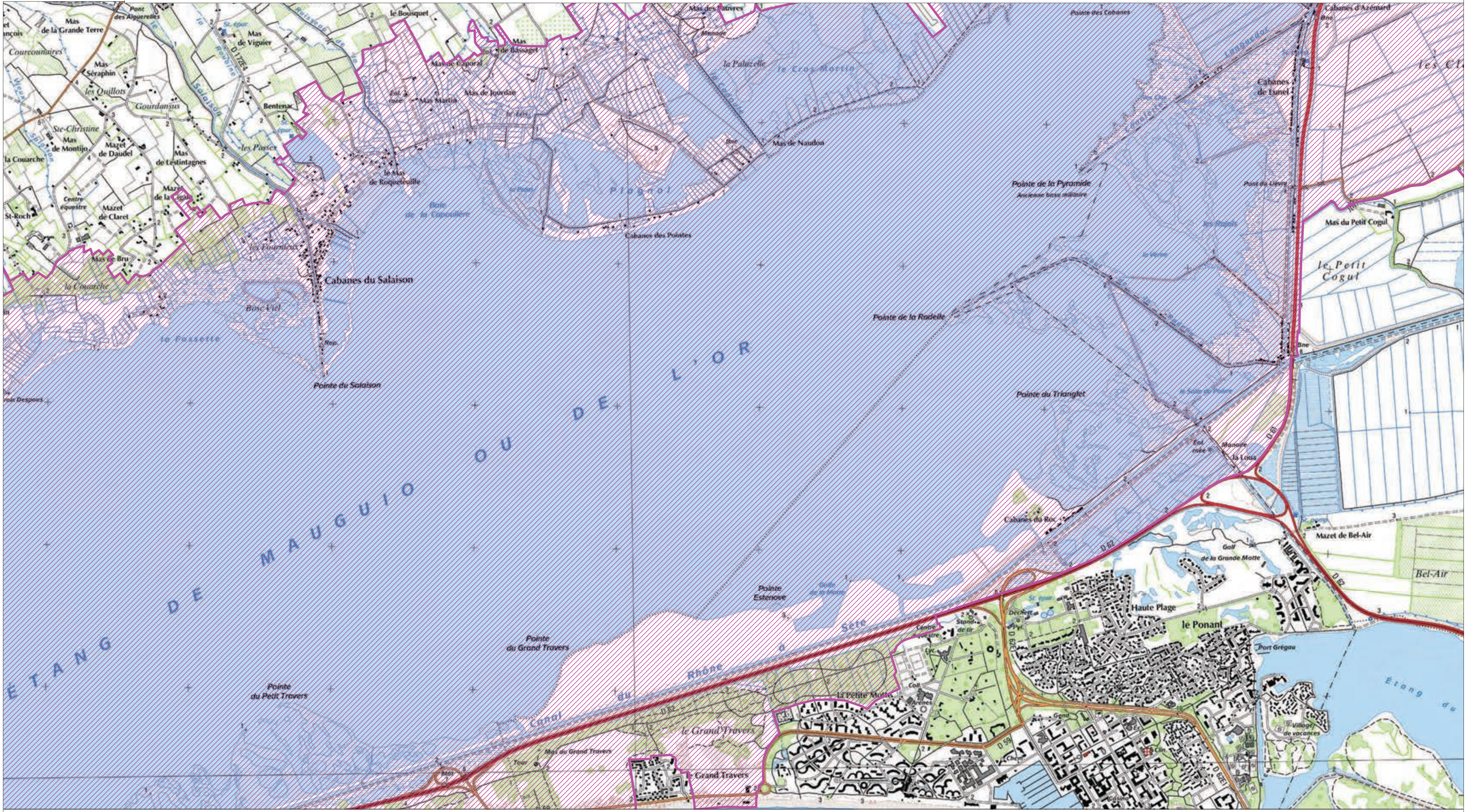

ZPS

N W E S

0 500 m 1000 m
Echelle : 1/25 000

Source : Dreal Languedoc-Roussillon
Fond : Scan 25 ® IGN 2843 OT
Date : Janvier 2012

Liberté • Égalité • Fraternité
RÉPUBLIQUE FRANÇAISE

Ministère de l'Écologie, du Développement durable, des Transports et du Logement

Site NATURA 2000 Etang de Mauguio (ZPS)
FR9112017 (Hérault)
Carte 3/4 au 1/25 000 (fond IGN scan25) annexée à l'arrêté de désignation de la ZPS
Signé le :

La ministre de l'Ecologie,
du Développement durable,
des Transports et du Logement

Nathalie Kosciusko-Morizet

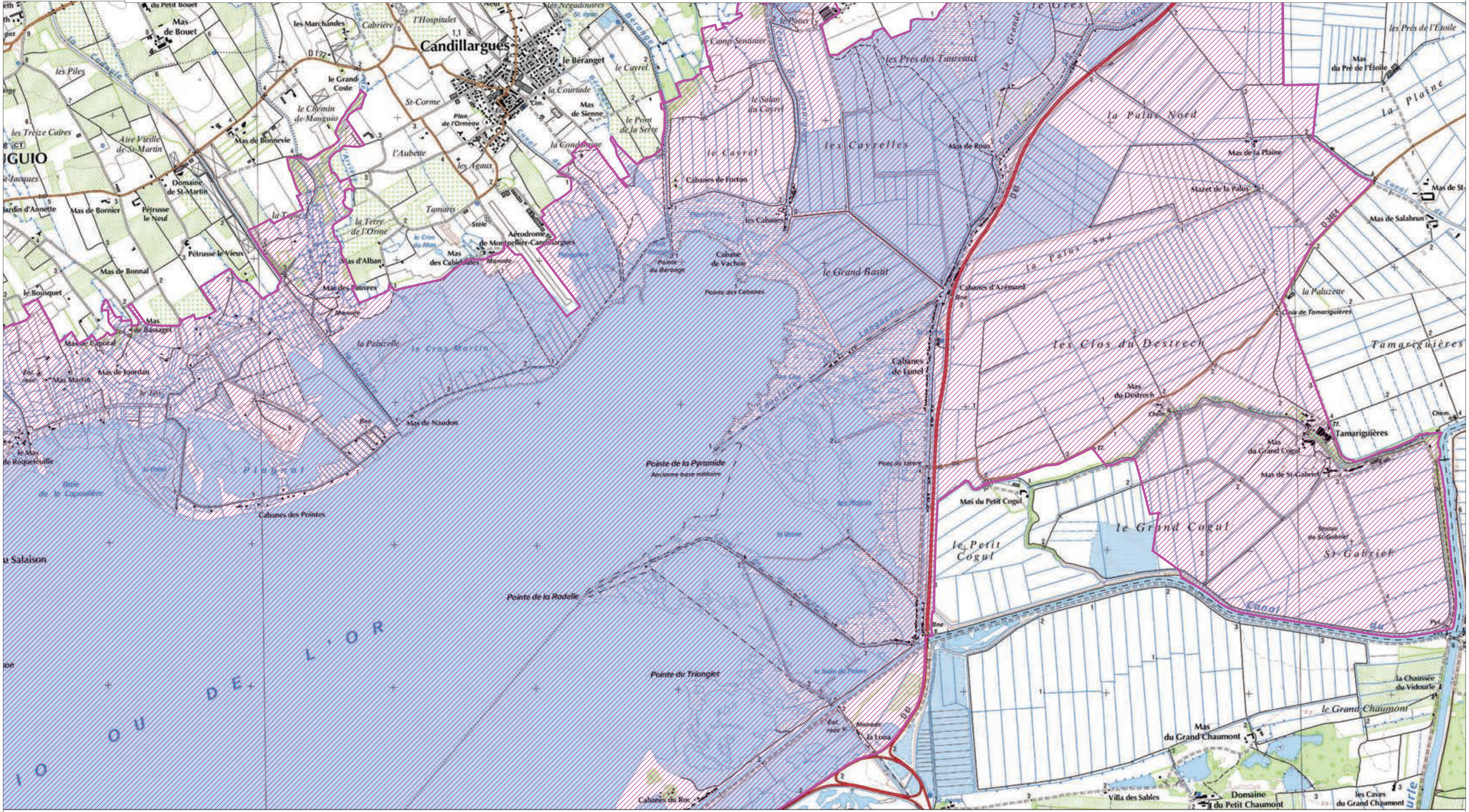

ZPS

0 500 m 1000 m
Echelle : 1/25 000

Source : Dreal Languedoc-Roussillon
Fond : Scan 25 ® IGN 2843 OT
Date : Janvier 2012

Liberté • Égalité • Fraternité
RÉPUBLIQUE FRANÇAISE

Ministère
de l'Écologie,
du Développement
durable,
des Transports
et du Logement

Site NATURA 2000 Etang de Mauguio (ZPS)
FR9112017 (Hérault)
Carte 4/4 au 1/25 000 (fond IGN scan25) annexée à l'arrêté de désignation de la ZPS
Signé le :

La ministre de l'Ecologie,
du Développement durable,
des Transports et du Logement

Nathalie Kosciusko-Morizet

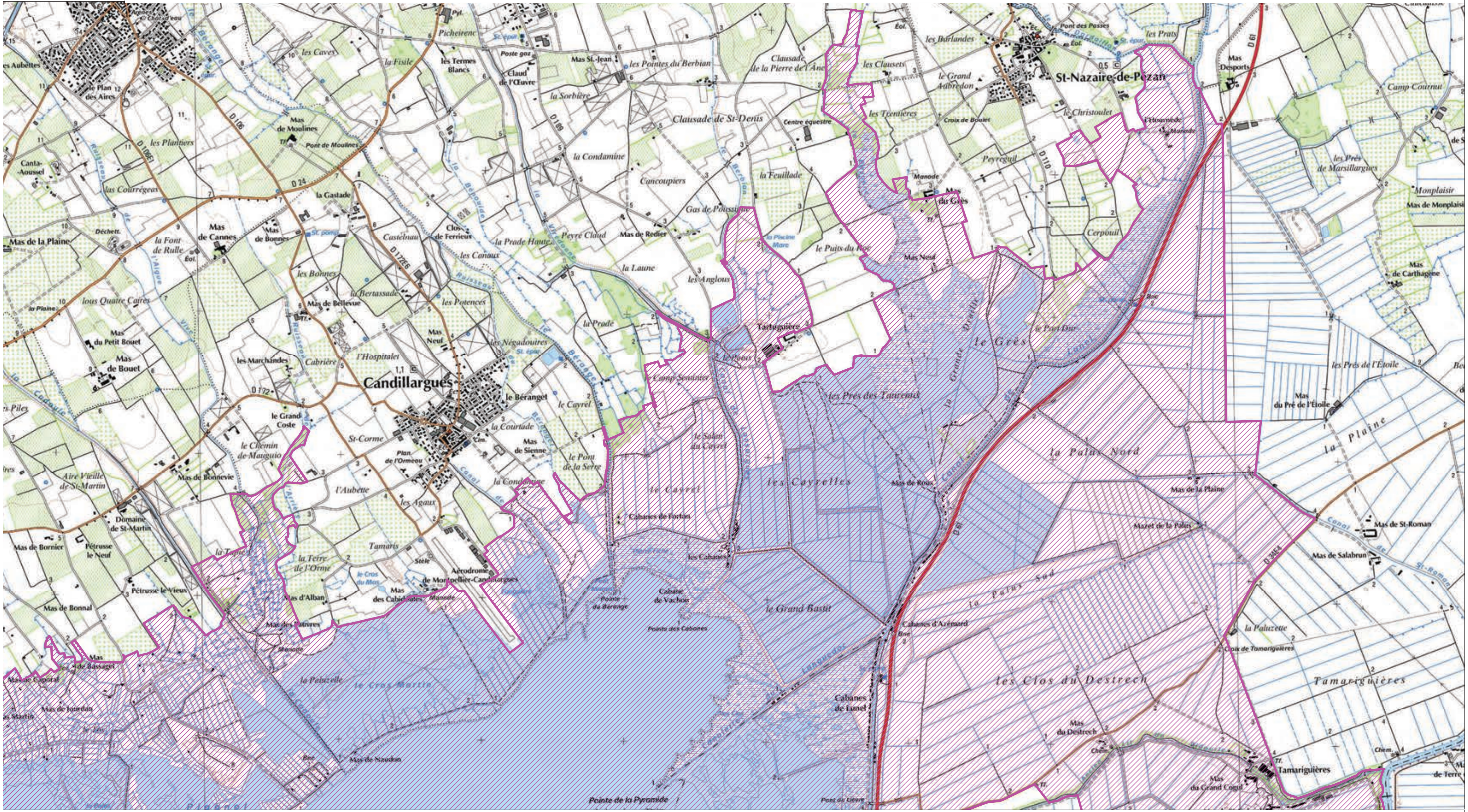

ZPS

N
W E
S

0 500 m 1000 m
Echelle : 1/25 000

Source : Dreal Languedoc-Roussillon
Fond : Scan 25 ® IGN 2843 OT
Date : Janvier 2012